

Detail J

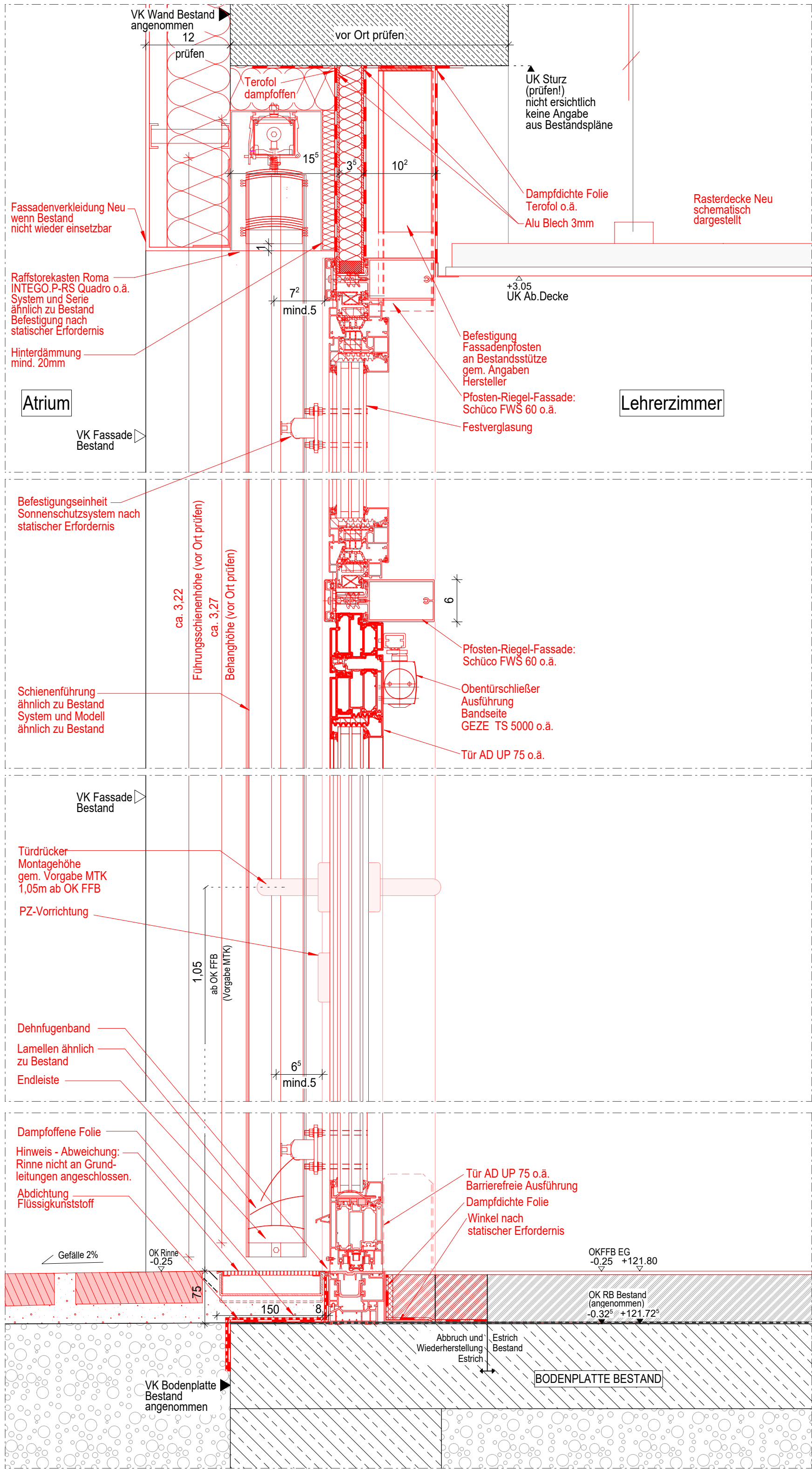

Fassadenumbau - Lehrerzimmer 1 Raum 003/Atrium  
Schnitt - Detail J

Hinweis: Planung muss entsprechend Aufmaß  
nach Abbrucharbeiten angepasst werden.

ALLE MÄßE SIND AM BAU ZU PRÜFEN  
ALLE ABWEICHUNGEN UND UNSTIMMIGKEITEN  
SIND VOR AUSFÜHRUNG DEM ARCHITEKT /  
BAULEITER MITZUTEILEN.  
MÄßE DÜRFEN NICHT AUS DER ZEICHNUNG  
ABGEGRIFFEN WERDEN.  
VOR DER AUSFÜHRUNG IST DER AKTUELLE  
PLANUNGSSTAND ANHAND DER PLANLISTE  
ZU KONTROLLIEREN

FREIGABE			
	DATUM	UNTERSCHRIFT	INDEX
Bauherr			
Bauleiter			

LEITDETAILPLANUNG

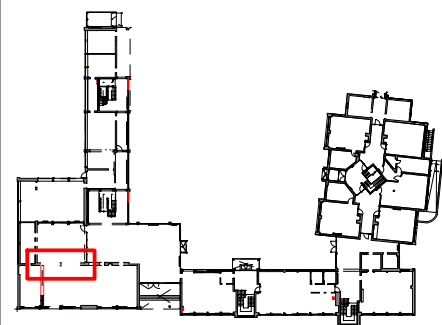

Projekt  
1824-754  
Sanierung Altbau Lindenschule

Bauherr:  
Main-Taunus-Kreis,  
Der Kreisausschuss,  
Hochbau- und Liegenschaftsamt  
Am Kreishaus 1 - 5  
65719 Hofheim

Planinhalt  
Langbau EG  
Umbau Fassade Lehrerzimmer 1/Atrium  
Schnitt - Detail J

Datum:  
04.02.2026

Index Datum:  
-

Plannummer  
5A - D 320

Maßstab  
1:10

Format  
A3